

ROMÂNIA
JUDEȚUL CARAȘ-SEVERIN
COMUNA GÎRNIC
CONSILIUL LOCAL

HOTARARE

privind trecerea din domeniul public în domeniul privat al comunei Girnic a unei suprafețe de teren

Consiliul Local Gîrnic, județul Caraș-Severin întrunit în ședința ordinară din data de 15.12.2016

Analizând expunerea de motive și proiectul de hotarare inițiat de primarul comunei Gîrnic, d-l Tismanariu Nicolae;

Având în vedere prevederile art.10 din Legea nr.213/1998, privind bunurile proprietatea publică, precum și prevederile Legii nr.7/1996, a cadastrului și publicității imobiliare, republicată;

În baza art.36, alin. (2), lit., c" și art. 45, alin.(3) din Legea nr. 215/2001 privind administrația publică locală, republicată, cu modificările și completările ulterioare;

HOTĂREȘTE:

Art.1 Se aproba trecerea din domeniul public al comunei Gîrnic în domeniul privat al comunei Gîrnic a unei suprafețe de 414 mp, înscrisă în CF nr. 30010 Gîrnic cu nr. top 30010 Gîrnic, teren situat în intravilanul comunei Gîrnic, identificat potrivit schiței- Lot nr. 2, care face parte integrantă din prezenta hotarare.

Art.2 Se aproba Planul de amplasament și delimitarea imobilului cu propunerea de trecere din domeniul public în domeniul privat, întocmit de PFA Gurban Vasile.

Art.3 Cu ducerea la îndeplinire a prezentei hotarari se încredințează primarul și secretarul comunei Girnic

Art.4 Prezenta hotărâre se comunică potrivit art. 48 din legea nr.215/2001, legea administrației publice locale, modificată la Instituția Prefectului Caraș- Severin O.C.P.I. Caraș Severin și se va afișa în locurile amenajate.

PRESEDINTE DE SEDINȚA
SPOREA ION



CONTRASEMNEAZA
SECRETAR COMUNA
POPESCU GH.

A handwritten signature in blue ink, likely belonging to the secretary mentioned in the text above.

Nr. 106
Gîrnic la:15.12.2016

PLAN DE SITUATIE

scara: 1:500

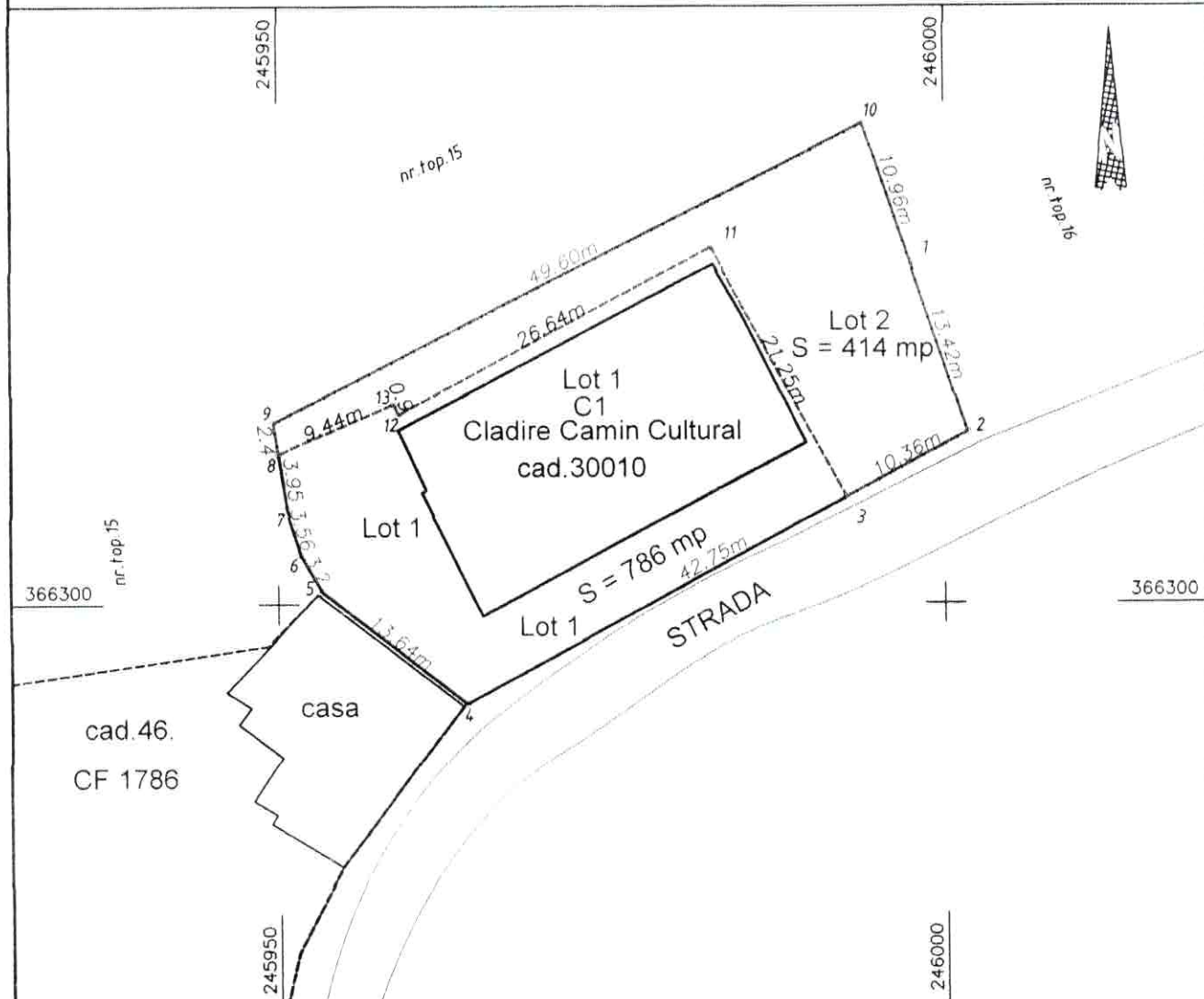

Adresa imobil: Comuna Garnic, sat Garnic, intravilan. CF nr.30010 Garnic

INVENTAR DE COORDONATE

Sistem de proiectie: stereografic 1970

Pct.	E(m)	N(m)
1	245997.384	366325.510
2	246001.681	366312.797
3	245992.545	366307.909
4	245964.053	366292.504
5	245953.298	366300.896
6	245951.674	366303.697
7	245950.629	366307.088
8	245949.978	366311.181
9	245949.603	366313.540
10	245993.875	366335.892
11	245982.535	366326.618
12	245958.991	366314.150
13	245958.638	366314.939

Executant,
Data: 10.2016

PFA Gurban Vasile



Suprafata totala masurata=1200mp
Suprafata din act=1200mp