

ROMANIA
JUDETUL CARAS-SEVERIN
COMUNA GIRNIC
CONSILIUL LOCAL

HOTARARE

privind aprobarea dezlipirii imobilului situat in UAT Girnic, localitatea Padina Matei din imobilul inregistrat in CF nr.2183 ,

Consiliul Local Girnic , judetul Caras-Severin, intrunit in sedinta extraordinara de lucru la data de 28.04.2017

Vazand expunerea de motive si proiectul de hotarare nr.24/2017;

Avand in vedere Legea nr.213/1998 privind proprietatea publica, cu modificarile si completarile ulterioare;

Tinand cont de H.G. nr.532/2002 privind atestarea domeniului public al judetului Caras-Severin-Anexa nr.40-Inventarul bunurilor care apartin domeniului public al comunei Girnic;

Legea nr.7/1996 a cadastrului si publicitatii imobiliare, cu modificarile si completarile ulterioare si Ordinul nr.700/2014 privind aprobarea Regulamentului de avizare, receptie si inregistrare in evidentele de cadastru si carte funciara, modificat si completat prin Ordinul nr.1550/2016

Luand in considerare documentatiile intocmite de P.F.A. Gurban Vasile ;

In conformitate cu art.36 alin. (4) lit.a) si art.45 alin.(6) din Legea administratiei publice locale nr.215/2001, cu modificarile si completarile ulterioare, republicata,

HOTARASTE:

Art.1. Se aproba dezlipirea imobilului din CF nr.2183, UAT Girnic, localitatea Padina Matei nr. top.1338/1/6/1/1/a/1/a/2/a/1/a", a imobilului in suprafata de 131m² apartinand domeniului public al comunei Girnic, conform documentatiei cadastrale anexate.

Art.2. Se aproba inregistrarea in Cartea Funciara a operatiunilor de dezlipire, conform documentatiilor anexate.

Art.3. Cu ducere la indeplinire se incredinteaza primarul comunei Girnic.

Art.4. Prezenta hotarare va fi comunicata prin grija secretarului comunei Institutiei Prefectului Caras-Severin, primarului , O.C.P.I. Caras-Severin si se va afisa in locurile special amenajate.

PRESEDINTE DE SEDINTA
GRUESCU GH



CONTRASEMNEAZA
SECRETAR COMUNA
POPESCU GH.

A handwritten signature in blue ink, corresponding to the name POPESCU GH. mentioned in the text above.

Nr.38
Girnic la data de: 28.04.2017

Plan de amplasament si delimitare a imobilului

Scara 1:500

Nr. cadastral	Suprafata masurata	Adresa Imobilului
	131 mp	Com. Garnic, sat Padina Matei, intravilan
Cartea funciara nr.	2183 Padina Matei	UAT GARNIC

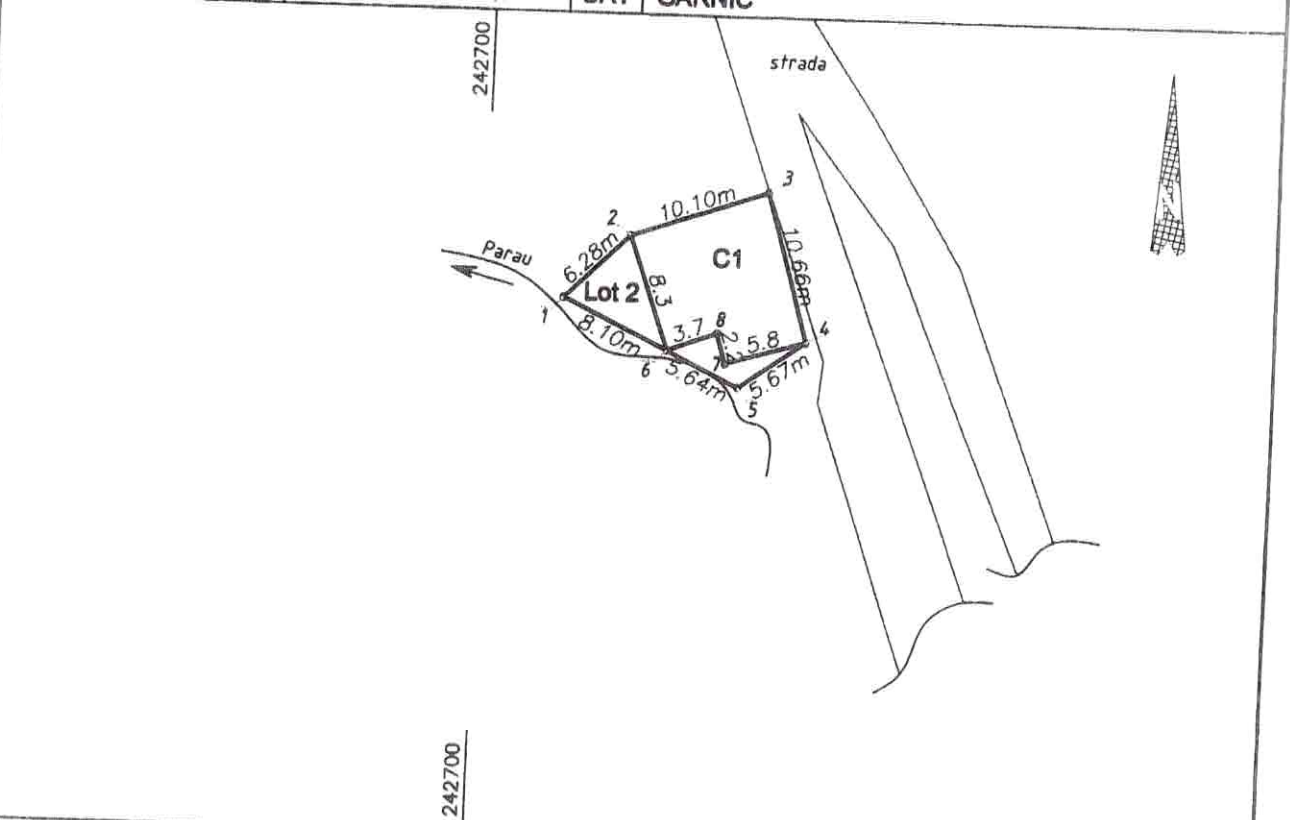

A. Date referitoare la teren

Nr. parcela	Categ. folosinta	Suprafata [mp]	Intravilan/ Extravilan	Mentuni
Lot 2	CC	131	I	teren imprejmuit, intravilan
Total		131		

B. Date referitoare la constructii

Cod constr.	Supraf. construita la sol [mp]	Cod destinatie cladire	Mentuni
C1	94	CL	supraf totala desfasurata = 94 mp
Total	94		

Suprafata totala masurata a imobilului = 62 mp
 Suprafata din act = 62 mp

Executant PFA Gurban Vasile
 Confirm executarea măsurătorilor la teren, corectitudinea întocmirii documentației cadastrale și corespondența acesteia cu realitatea din teren.

Semnătura și stampila

 Data 21.03.2017

CERTIFICAT DE AUTORIZARE
 Seria RO-OS-F
 Nr. 0014/16.11.2010
 GURBAN VASILE

Inspector
 Confirm introducerea imobilului în baza de date integrată și atribuirea numărului cadastral.

Semnătura și parafa
 Data/...../2017

Ștampila BCPI

* În situația în care există numere cadastrale pentru imobilele vecine, în locul numelui vecinului se va trece numărul cadastral, iar în lipsa numărului cadastral numărul topografic sau numărul administrativ. Suprafețele se rotunșesc la metru pătrat.

INVENTAR DE COORDONATE

Sistem de proiectie: stereografic 1970		
Pct.	E(m)	N(m)
1	242705.511	367335.191
2	242710.031	367339.557
3	242719.607	367342.759
4	242722.541	367332.514
5	242717.903	367329.258
6	242712.832	367331.729
7	242716.944	367330.911
8	242716.321	367332.990

Suprafata totala masurata=131mp





Cariera 71
Anul 2016

OFICIUL DE CADASTRU SI PUBLICITATE IMOBILIARA 03-5

EXTRAS DE CARTE FUNCİARĂ
pentru
INFORMARE

Comuna/Crai, Municipiu, Mădărova, LA PADINA MATEI

Cartea funciara cu nr 2183

Nr.crt.	Carta pre.	Nr. cadastral Nr.cad	Descrierea imobilului	Supeřta m ²	Clasif cat
14	Sr top 1338/1/w2/1/a/1/w2/w1/a		1dez	995500	

B. Partea a II-a

Inscrieri privitoare la proprietate

1. COMUNA PADINA MATEI -1/1
 - Improprietariie la Reforma Agrara
 - Incheiere nr 1908/28.10.1932

C. Partea a III-a

Inscrieri privitoare la sarcini

NU SUNT

Se declara ca prezentul extras corespunde intrutotul cu pozitiile in vigoare din cartea funciara originala, pastrata de acest birou.

Prezentul extras de carte funciara NU este valabil la autentificarea actelor juridice de notariu public, iar informatiile prezentate sunt susceptibile de orice modificare, in conditiile legii.

S-a achitat suma de 20 RON, chitanta nr. CS 100934 / 2016, pentru serviciul de publicitate imobiliara cu codul nr. 272,

Asistent-Registrator

RADU
 asistent-Registrator

20.11.2016