

ROMANIA  
JUDETUL CARAS-SEVERIN  
COMUNA GIRNIC  
CONSILIUL LOCAL

**HOTARARE**  
privind aprobarea intocmirii raportului de evaluare,

Consiliul Local Girnic, judetul Caras-Severin, intrunit in sedinta extraordinara din data  
23.11.2017

Vazand referatul cu nr.1266/2017 intocmit de Tismanariu Nicolae, prin care se propune aprobarea efectuării unui raport de evaluare a terenului situat in intravilanul localitatii Padina Matei, comuna Girnic, judetul Caras Severin

Vazand expunerea de motive si proiectul de hotarare initiat de primarul comunei Girnic Avand in vedere:

-prevederile art.10 alin.(2) din legea nr.213/1998 privind proprietatea publica si regimul juridic al cesteia cu modificarile si completarile ulterioare

-prevederile art.1763-1765 din Legea nr.287/2009 privind Codul civil

In temeiul art.36 alin(2) lit."c" coroborat cu alin.(5) lit."b", art.45 alin 1, art.121,123, art.61 alin2 si art.115 alin 1 lit.b din Legea nr.215/2001 republicata

**HOTARASTE**

Art.1 Se aproba intocmirea raportului de evaluare avand ca obiect stabilirea pretului de pornire a negocierii directe, in vederea vanzarii terenului apartinand domeniului privat al comunei Girnic , teren situat in localitatea Padina Matei in scris in CF. nr.2183, nr.top 1338/1/6/1/1/a/1/a/2/a/1/a in suprafata de 131mp conform documentatiei cadastrale anexate.

Art.2. Cu ducerea la indeplinire se incredinteaza primarul comunei Girnic

Art.3. Prezenta hotarare se va comunica Institutiei Prefectului judetul Caras Severin si se va afisa in locurile special amenajate

**PRESEDINTE DE SEDINTA**  
**SPOREA ION**



**CONTRASEMNEAZA**  
**SECRETAR COMUNA**  
**POPESCU GH.**

Nr. 88  
Girnic la: 23.11.2017

# Plan de amplasament si delimitare a imobilului

Scara 1:500

Nr. cadastral	Suprafata masurata	Adresa imobilului
	131 mp	Com. Garnic, sat Padina Metel, intravilan
Cartea funciara nr.	2163 Padina Metel	UAT GARNIC

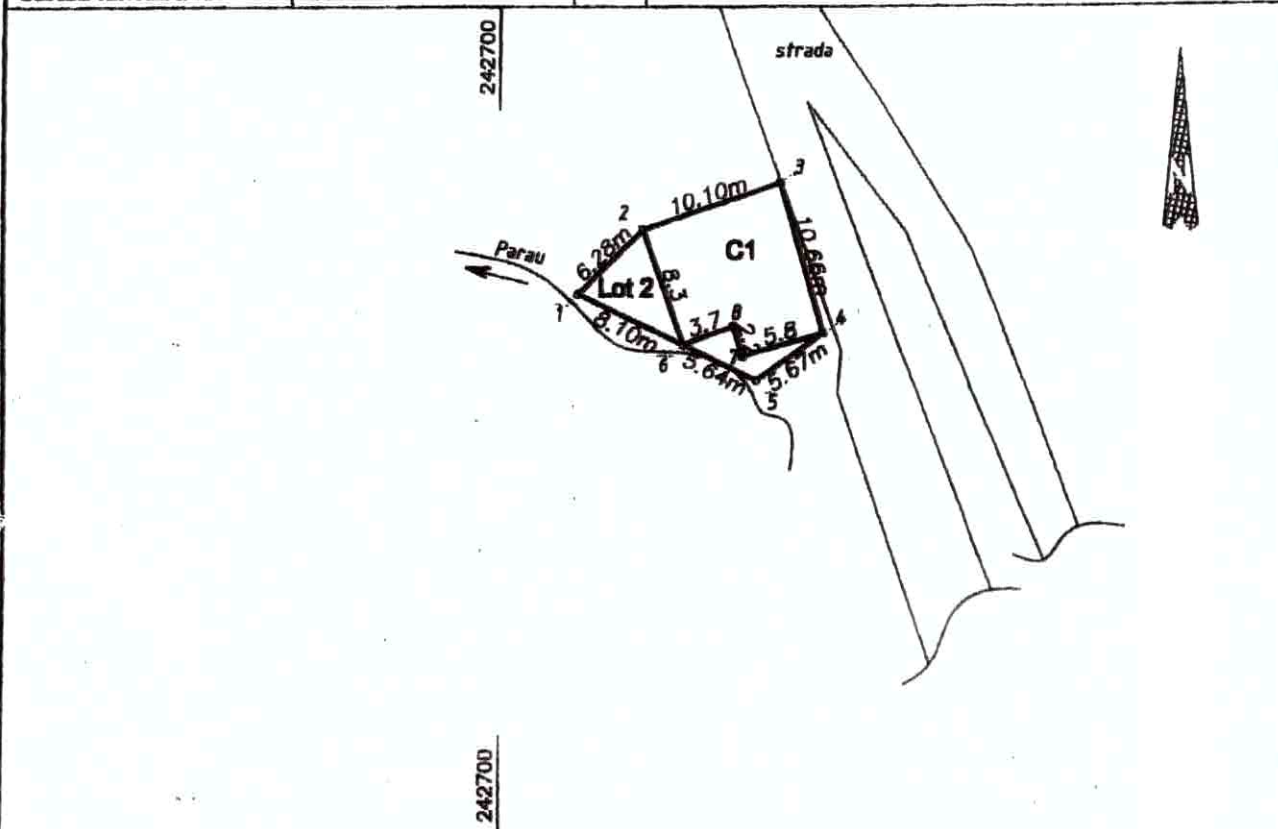

### A. Date referitoare la teren

Nr. parcela	Categ. folosinta	Suprafata [mp]	Intravilan/ Extravilan	Mentuni
Lot 2	CC	131	I	teren imprejmuit, intravilan
<b>Total</b>		<b>131</b>		

### B. Date referitoare la constructii

Cod constr.	Supraf. construita la sol [mp]	Cod destinatie cladire	Mentuni
C1	94	CL	supraf totala desfasurata = 94 mp
<b>Total</b>	<b>94</b>		

Suprafata totala masurata a imobilului = 62 mp

Suprafata din act = 62 mp

<p><b>Executant PFA Gurban Vasile</b>                  Confirm executarea masurilor la teren, conform planului intocmit si documentatiei cadastrale si corespondenta acestuia cu realitatea din teren.</p> <p style="text-align: center;">Semnatura si stampila</p> <p style="text-align: center;"><i>[Signature]</i></p> <p>Data 21.03.2017</p>	<p style="text-align: center;"><b>Inspector</b></p> <p>Confirm introducerea imobilului in baza de date integrată și atribuirea numărului cadastral.</p> <p style="text-align: center;">Semnatura și parafa</p> <p style="text-align: center;">Data ...../...../2017</p> <p style="text-align: center;"><b>Stampila BCPI</b></p>
--	---



\* In situatia in care exista numere cadastrale pentru imobilele vecine, in locul numelui vecinului se va trece numărul cadastral, iar in lipsa numărului cadastral numărul topografic sau numărul administrativ. Suprafețele se rotunjesc la metru pătrat.