

ROMANIA
JUDETUL CARAS-SEVERIN
COMUNA GIRNIC
CONSILIUL LOCAL

HOTARARE
privind aprobarea intocmirii raportului de evaluare,

Consiliul Local Girnic, judetul Caras-Severin, intrunit in sedinta extraordinara din data
23.11.2017

Vazand referatul cu nr.1267/2017 intocmit de Tismanariu Nicolae, prin care se propune aprobarea efectuarii unui raport de evaluare a terenului situat in intravilanul localitatii Padina Matei, comuna Girnic, judetul Caras Severin

Vazand expunerea de motive si proiectul de hotarare initiat de primarul comunei Girnic
Avand in vedere:

-prevederile art.10 alin.(2) din legea nr.213/1998 privind proprietatea publica si regimul juridic al acesteia cu modificarile si completarile ulterioare

-prevederile art.1763-1765 din Legea nr.287/2009 privind Codul civil

In temeiul art.36 alin(2) lit."c" coroborat cu alin.(5) lit."b", art.45 alin 1, art.121,123, art.61 alin2 si art.115 alin 1 lit.b din Legea nr.215/2001 republicata

HOTARASTE

Art.1 Se aproba intocmirea raportului de evaluare avand ca obiect stabilirea pretului de pornire a negocierii directe, in vederea vanzarii terenului apartinand domeniului privat al comunei Girnic , teren situat in localitatea Padina Matei inscris in CF. nr.2183, nr.top 1338/1/6/1/1/a/1/a/2/a/1/a in suprafata de 619mp conform documentatiei cadastrale anexate.

Art.2. Cu ducerea la indeplinire se incredinteaza primarul comunei Girnic

Art.3. Prezenta hotarare se va comunica Institutiei Prefectului judetul Caras Severin si se va afisa in locurile special amenajate

PRESEDINTE DE SEDINTA
SPOREA ION



CONTRASEMNEAZA
SECRETAR COMUNA
POPESCU GH.

Nr. 89
Girnic la: 23.11.2017

Plan de amplasament si delimitare a imobilului

Scara 1:500

Nr. cadastral	Suprafata masurata	Adresa imobilului
	619 mp	Com. Garnic, sat Padina Metel, intravilan/extravilan.
Cartea funciara nr.	2183 Padina Metel	UAT GARNIC

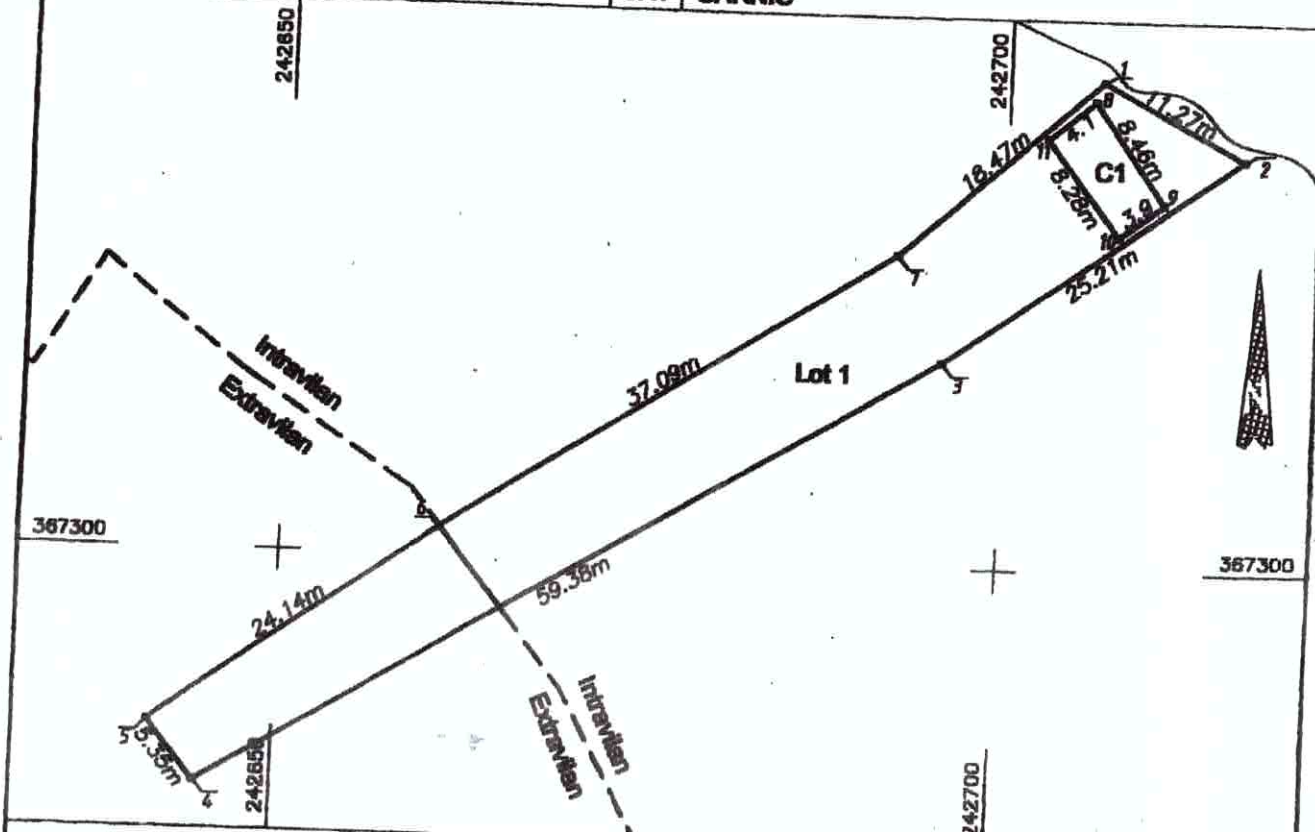

A. Date referitoare la teren

Nr. parcele	Categ. folosinta	Suprafata [mp]	Intravilan/ Extravilan	Mentiiuni
Lot 1	CC	469	I	teren imprejmuit,
	A	150	E	
Total		619		

B. Date referitoare la constructii

Cod constr.	Supraf. construita la sol [mp]	Cod destinatie cladire	Mentiiuni
C1	33	CA	grajd, supraf totala desfasurata = 33 mp
Total	33		

Suprafata totala masurata a imobilului = 619 mp

Executant PFA Gurban Vasile
 Confirm executarea masuratorilor la teren, corectitudinea intocmirii documentatiilor cadastrale si corespunderea acestora cu realitatea din teren.

Inspector
 Confirm introducerea imobilului in baza de date integrată și atribuirea numărului cadastral.

Semnătura și ștampila

Semnătura și parafa

Data/...../2017

Data 21.03.2017

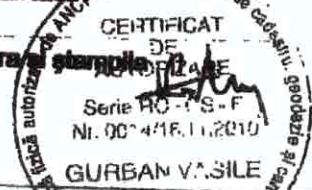

Ștampila BCPI

* În situația în care există numere cadastrale pentru imobilele vecine, în locul numelui vecinului se va trece numărul cadastral, iar în lipsa numărului cadastral numărul topografic sau numărul administrativ. Suprafețele se rotunțesc la metru pătrat.