

ROMANIA
JUDETUL CARAS-SEVERIN
COMUNA GIRNIC
CONSILIUL LOCAL

HOTARARE
privind aprobarea intocmirii raportului de evaluare,

Consiliul Local Girnic, judetul Caras-Severin, intrunit in sedinta extraordinara din data
23.11.2017

Vazand referatul cu nr.1268/2017 intocmit de Tismanariu Nicolae, prin care se propune aprobarea efectuării unui raport de evaluare a terenului situat in intravilanul localitatii Padina Matei, comuna Girnic, judetul Caras Severin

Vazand expunerea de motive si proiectul de hotarare initiat de primarul comunei Girnic
Avand in vedere:

-prevederile art.10 alin.(2) din legea nr.213/1998 privind proprietatea publica si regimul juridic al acesteia cu modificarile si completarile ulterioare

-prevederile art.1763-1765 din Legea nr.287/2009 privind Codul civil

In temeiul art.36 alin(2) lit."c" coroborat cu alin.(5) lit."b", art.45 alin 1, art.121,123, art.61 alin2 si art.115 alin 1 lit.b din Legea nr.215/2001 republicata

HOTARASTE

Art.1 Se aproba intocmirea raportului de evaluare avand ca obiect stabilirea pretului de pornire a negocierii directe, in vederea vanzarii terenului apartinand domeniului privat al comunei Girnic , teren situat in localitatea Padina Matei in scris in CF. nr.2183, nr.top 1338/1/6/1/1/a/1/a/2/a/1/a in suprafata de 633mp conform documentatiei cadastrale anexate.

Art.2. Cu ducerea la indeplinire se incredinteaza primarul comunei Girnic

Art.3. Prezenta hotarare se va comunica Institutiei Prefectului judetul Caras Severin si se va afisa in locurile special amenajate

PRESEDINTE DE SEDINTA
SPOREA ION



CONTRASEMNEAZA
SECRETAR COMUNA
POPESCU GH.

Nr. 90
Girnic la: 23.11.2017

Plan de amplasament si delimitare a imobilului

Scara 1:500

Nr. cadastral 30275	Suprafata masurata 633 mp	Adresa imobilului Com. Garnic, sat Padina Matei, intravilan/extravilan.
Cartea funciara nr. 2183 Padina Matei	UAT GARNIC	

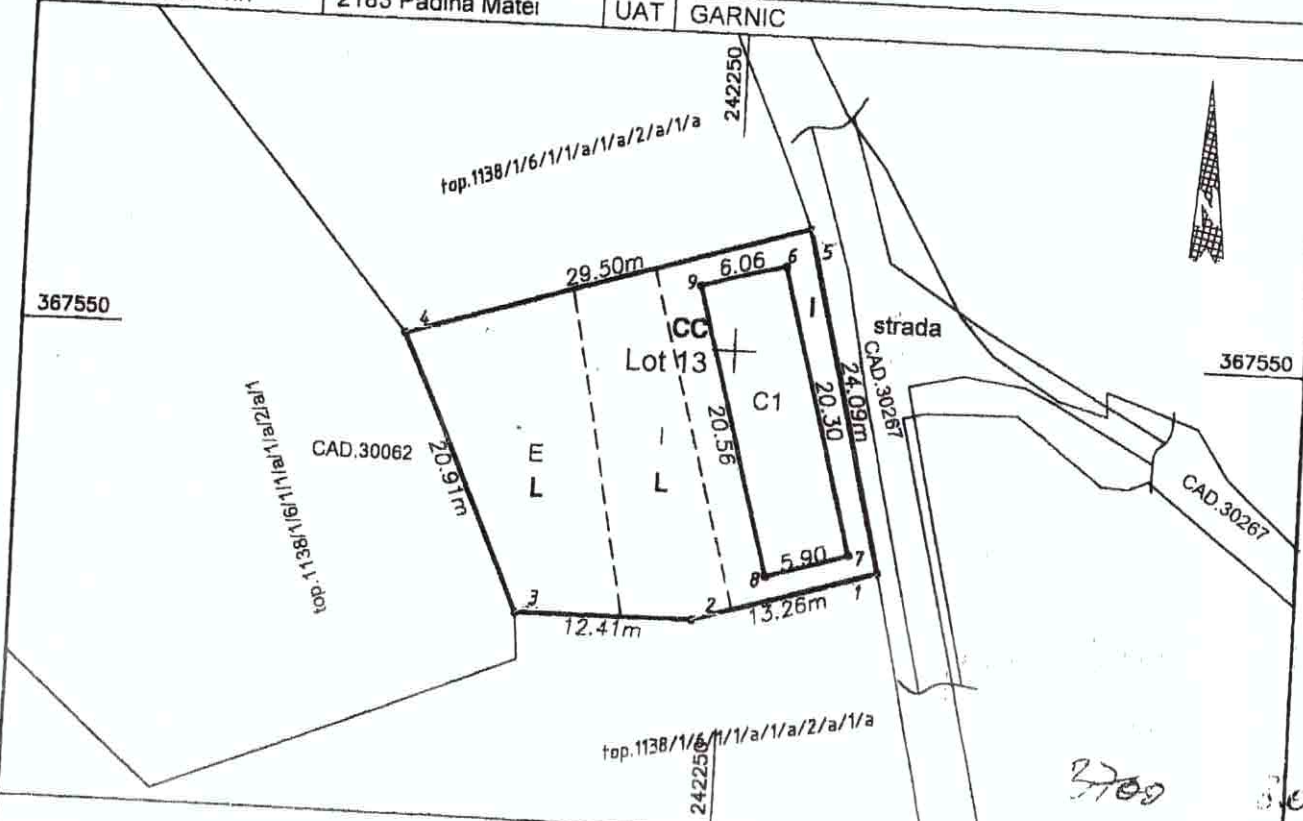

A. Date referitoare la teren

Nr. parcela	Categ. folosinta	Suprafata [mp]	Intravilan / Extravilan	Mentiuni
Lot 13	CC	284	I	teren imprejmuit, intravilan/extravilan.
	L	198	I	
	L	196	E	
Total		633		

B. Date referitoare la constructii

Cod constr.	Supraf. construita la sol [mp]	Cod destinatie cladire	Mentiuni
C1	122	CL	suprafata totala desfasurata = 122 mp
Total	122		

Suprafata totala masurata a imobilului = 633 mp
Suprafata din act = 633 mp

Executant PFA Urban Vasile
Confirm executarea măsurătorilor la teren, corectarea lucrărilor de cadastru și întocmirea documentației cadastrale în conformanță cu realitatea de din teren.
Seriă R/C/1 Nr. 089/11/08/06/2016
Semnatura și ștampila
PEDRO CONSTRUCT DE CONSTRUCȚII
Data 26.09.2016

Inspector
Confirmă introducerea în evidența cadastrală și atribuirea numărului cadastral.
Semnatura și ștampila
Data 07.10.2016

Stampila BCPI

* În situația în care există numere cadastrale pentru imobilele vecine, în locul numelui vecinului se va trece numărul cadastral, iar în lipsa numărului cadastral numărul topografic sau numărul administrativ. Suprafețele se rotunjesc la metru pătrat.