

ROMANIA
JUDETUL CARAS-SEVERIN
COMUNA GIRNIC
CONSILIUL LOCAL

HOTARARE

privind insusirea de catre Consiliul Local al Comunei Girnic a suprafetelor unor imobile inscrise in Anexa nr.40 din HG nr.532/2002- Inventarul bunurilor care apartin domeniului public al comunei Girnic

Consiliul Local Girnic, judetul Caras-Severin, intrunit in sedinta de indata din data de 11.08.2016, Vazand expunerea de motive a d-lui primar Tismanariu Nicolae si proiectul de hotarare;

Luand in considerare H.G. nr.532/2002 privind atestarea domeniului public al județului Caraș-Severin, precum și al municipiilor, orașelor și comunelor din județul Caraș-Severin, cu modificarile si completarile ulterioare , Anexa nr.40-Inventarul bunurilor comunei Girnic insusit de Consiliul Local Girnic prin H.C.L. nr.23/2001;

Avand in vedere Legea nr.213/1998 privind proprietatea publica si regimul juridic al acesteea, cu modificarile si completarile ulterioare;

In temeiul H.G. nr.548/1999 privind aprobarea Normelor tehnice pentru intocmirea inventarului bunurilor care alcatuiesc domeniul public al comunelor, orașelor, municipiilor și judetelor;

Tinand cont de documentatiile tehnice efectuate de SC PEDRO CONSTRUCT SRL in vederea intabularii in Cartea funciara a imobilelor cuprinse la pozitiile nr.6,7, 8, 19 si 30 din Anexa nr.40- Inventarul bunurilor care apartin domeniului public al comunei Girnic;

In baza prevederilor art.36 alin.(9) si art.45 alin.(3) din Legea nr.215/2001, Legea administratiei publice locale, republicata, cu modificarile si completarile ulterioare;

HOTARASTE:

Art.1. Consiliul Local al Comunei Girnic isi insuseste si este de acord cu suprafetele urmatoarelor imobile inscrise in Anexa nr.40 din HG nr.532/2002- Inventarul bunurilor care apartin domeniului public al comunei Girnic, cu modificarile si completarile ulterioare, astfel :

-pozitia nr.6, cod de clasificare 1.2.7. – Statie monta Girnic, suprafata totala de 2832 mp, din care suprafata construita 111 mp: C1 81 mp si C2 30 mp, conform documentatiei anexate;

-pozitia nr.7, cod de clasificare 1.8.12. – Statie poppare apa Girnic, suprafata totala de 390 mp, din care suprafata construita 75 mp C1 61 mp si C2 14 mp, conform documentatiei anexate;

-pozitia nr.8, cod de clasificare 1.8.11. – Rezervor apa Girnic, suprafata totala de 1500 mp, din care suprafata construita C1 57 mp, conform documentatiei anexate;

-pozitia nr.19, cod de clasificare ____ – Teren fotbal Girnic, suprafata totala de 2801 mp, conform documentatiei anexate;

-pozitia nr.30, cod de clasificare 1.6.4. – Remiza PSI Girnic, suprafata totala de 210 mp, din care suprafata construita C1 129 mp, conform documentatiei anexate.

Art.2. Se aproba intabularea in Cartea funciara a suprafetelor mentionate la art.1, conform documentatiilor anexate, parte integranta din prezenta hotarare.

Art.3. Cu ducere la indeplinire se incredinteaza primarul comunei si SC PEDRO CONSTRUCT SRL.

Art.4. Prezenta hotarare va fi comunicata prin grija secretarului comunei Institutiei Prefectului Caras-Severin, O.C.P.I. Caras-Severin, primarului si se va afisa in locurile special amenajate.

PRESEDINTE DE SEDINTA
CIRPEAN GHEORGHE VALENTIN



CONTRASEMNEAZA
SECRETAR COMUNA
POPESCU GH.

Nr. 68

Girnic la data de: 11.08.2016

Plan de amplasament si delimitare a imobilului

Scara 1:500

Nr. cadastral	Suprafata masurata	Adresa imobilului
	210 mp	Com. Garnic, sat Garnic, intravilan.

Cartea funciara nr.	Garnic	UAT	GARNIC
---------------------	--------	-----	--------

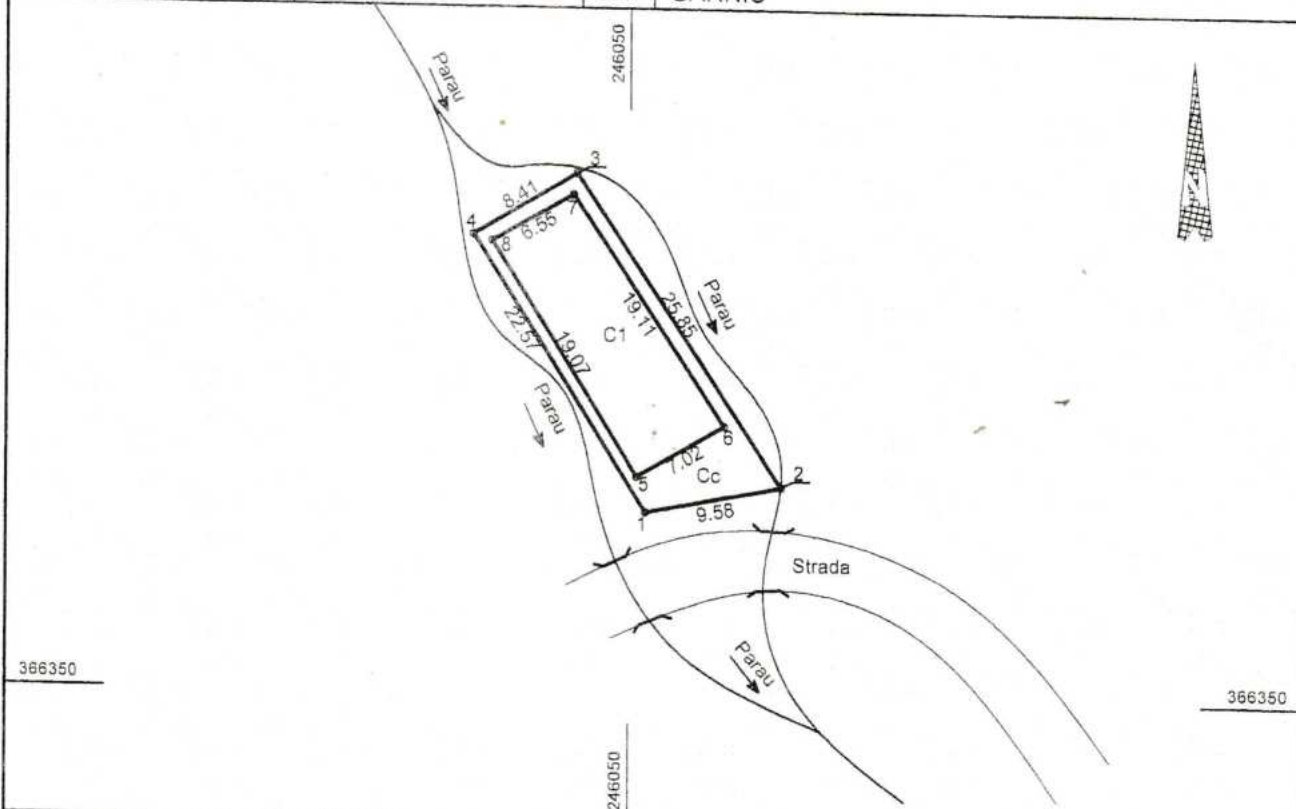

A. Date referitoare la teren

Nr. parcela	Categ. folosinta	Suprafata [mp]	Intravilan/ Extravilan	Mentuni
1	Cc	210	I	teren neimprejmuit, intravilan, REMIZA PSI conform HG 532/2002 anexa nr.40, pozitia 30, cod clasificare 1.6.4.
Total		210		

B. Date referitoare la constructii

Cod constr.	Supraf. construita la sol [mp]	Cod destinatie cladire	Mentuni
C1	129	CIE	suprafata construita desfasurat = 129 mp
Total	129		

Suprafata totala masurata a imobilului = 210 mp
Suprafata din act = 210 mp

<p>Executant PFA Gurban Vasile Confirm executarea măsurătorilor la teren, corectitudinea întocmirii documentației cadastrale și corespondența acesteia cu realitatea din teren.</p> <p>Semnătura și ștampila</p> <p>Data 18.04.2016</p>	<p>Inspector Confirm introducerea imobilului în baza de date integrată și atribuirea numărului cadastral.</p> <p>Semnătura și parafa</p> <p>Data/...../2016</p> <p>Ștampila BCPI</p>
--	---

* În situația în care există numere cadastrale pentru imobilele vecine, în locul numelui vecinului se va trece numărul cadastral, iar în lipsa numărului cadastral numărul topografic sau numărul administrativ. Suprafețele se rotunjesc la metru pătrat.

Plan de amplasament si delimitare a imobilului

Scara 1:1000

Nr. cadastral	Suprafata masurata	Adresa imobilului
	2801 mp	Com. Garnic, sat Garnic, intravilan.

Cartea funciara nr.	Garnic	UAT	GARNIC
---------------------	--------	-----	--------



A. Date referitoare la teren

Nr. parcela	Categ. folosinta	Suprafata [mp]	Intravilan/ Extravilan	Mentuni
1	N	2801	I	teren imprejmuit, intravilan, TEREN FOTBAL conform HG 532/2002 anexa nr.40, pozitia 19, cod clasificare -
Total		2801		

B. Date referitoare la constructii

Cod constr.	Supraf. construita la sol [mp]	Cod destinatie cladire	Mentuni
Total			

Suprafata totala masurata a imobilului = 2801 mp
Suprafata din act = 2801 mp

Executant PFA Gurban Vasile
Confirm executarea măsurătorilor la teren, corectitudinea întocmirii documentației cadastrale și corespondența acestora cu realitatea din teren.

Semnătura și ștampila:

Data 18.04.2016

Inspector
Confirm introducerea imobilului în baza de date integrată și atribuirea numărului cadastral.

Semnătura și parafa

Data/...../2016

Ștampila BCPI

* În situația în care există numere cadastrale pentru imobilele vecine, în locul numelui vecinului se va trece numărul cadastral, iar în lipsa numărului cadastral numărul topografic sau numărul administrativ. Suprafețele se rotunjesc la metru pătrat.

Plan de amplasament si delimitare a imobilului

Scara 1:500

Nr. cadastral	Suprafata masurata	Adresa imobilului
	1500 mp	Com. Garnic, sat Garnic, extravilan

Cartea funciara nr.	Garnic	UAT	GARNIC
---------------------	--------	-----	--------

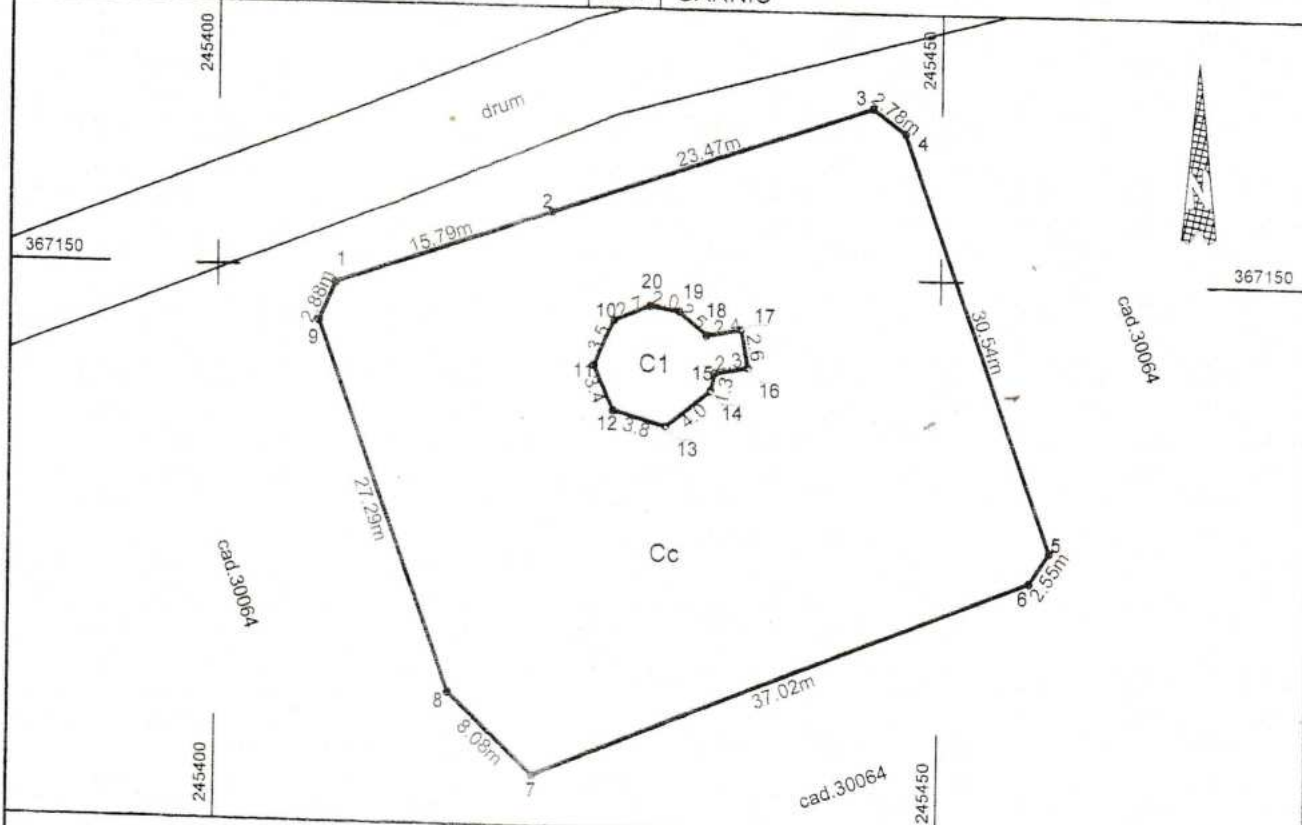

A. Date referitoare la teren

Nr. parcela	Categ. folosinta	Suprafata [mp]	Intravilan / Extravilan	Mentiiuni
1	CC	1500		teren imprejuiuit, extravilan, Rezervor apa conform
Total		1500		Imobil aflat sub incidenta art.3, alin.(1) din legea nr.17/2014 HG 532/2002 anexa nr.40, pozitia 8, cod clasificare 1.8.11

B. Date referitoare la constructii

Cod constr.	Supraf. construita la sol [mp]	Cod destinatie cladire	Mentiiuni
C1	57	CIE	supraf totala desfasurata = 57 mp
Total	57		

Suprafata totala masurata a imobilului = 1500 mp
Suprafata din act = 1500 mp

Executant PFA Gurban Vasile

Confirm executarea măsurătorilor la teren, corectitudinea întocmirii documentației cadastrale și corespondența acesteia cu realitatea din teren.

Semnătura și ștampila

Data 18.04.2016

Inspector

Confirm introducerea imobilului în baza de date integrată și atribuirea numărului cadastral.

Semnătura și parafa

Data/...../2016

Ștampila BCPI

* În situația în care există numere cadastrale pentru imobilele vecine, în locul numelui vecinului se va trece numărul cadastral, iar în lipsa numărului cadastral numărul topografic sau numărul administrativ. Suprafețele se rotunjesc la metru pătrat.

Plan de amplasament si delimitare a imobilului

Scara 1:500

Nr. cadastral	Suprafata masurata	Adresa imobilului
	390 mp	Com. Garnic, sat Garnic, intravilan.

Cartea funciara nr.	Garnic	UAT	GARNIC
---------------------	--------	-----	--------

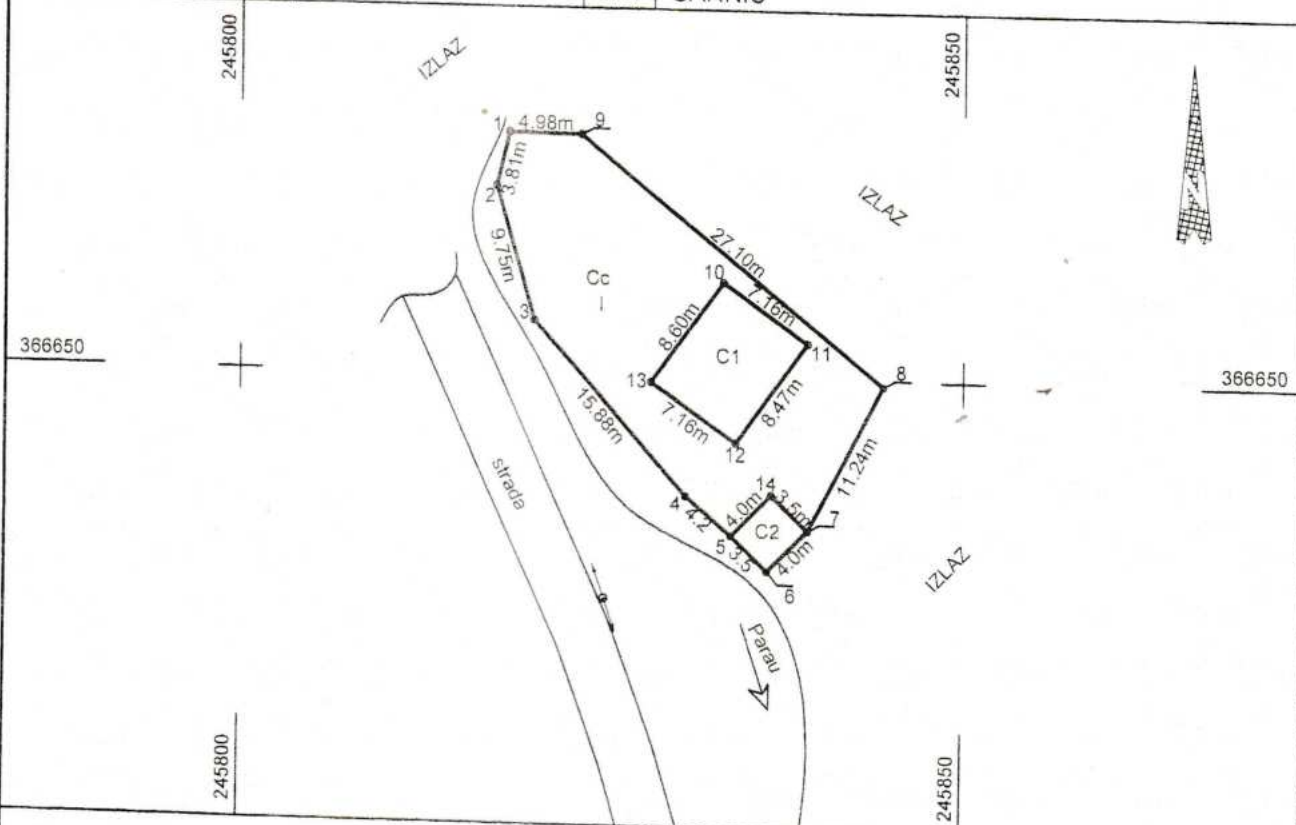

A. Date referitoare la teren

Nr. parcela	Categ. folosinta	Suprafata [mp]	Intravilan/ Extravilan	Mentiuni
1	Cc	390		teren imprejuiat, intravilan, STATIE POMPARE APA conform HG 532/2002 anexa nr.40, pozitia 7, cod clasificare 1.8.12.
Total		390		

B. Date referitoare la constructii

Cod constr.	Supraf. construita la sol [mp]	Cod destinatie cladire	Mentiuni
C1	61	CIE	suprafata construita desfasurat = 61 mp
C2	14	CIE	suprafata construita desfasurat = 14 mp
Total		75	

Suprafata totala masurata a imobilului = 390 mp
Suprafata din act = 390 mp

Executant PFA Gurban Vasile
Confirm executarea măsurătorilor la teren, corectitudinea întocmirii documentației cadastrale și corespondența acestora cu realitatea din teren.

Semnătura și ștampila

Data 18.04.2016

Inspector
Confirm introducerea imobilului în baza de date integrată și atribuirea numărului cadastral.

Semnătura și parafa
Data/...../2016

Ștampila BCPI

* În situația în care există numere cadastrale pentru imobilele vecine, în locul numelui vecinului se va trece numărul cadastral, iar în lipsa numărului cadastral numărul topografic sau numărul administrativ. Suprafețele se rotunjesc la metru pătrat.

Plan de amplasament si delimitare a imobilului

Scara 1:1000

Nr. cadastral	Suprafata masurata	Adresa imobilului
	2832 mp	Com. Garnic, sat Garnic, intravilan .

Cartea funciara nr.	Garnic	UAT	GARNIC
---------------------	--------	-----	--------

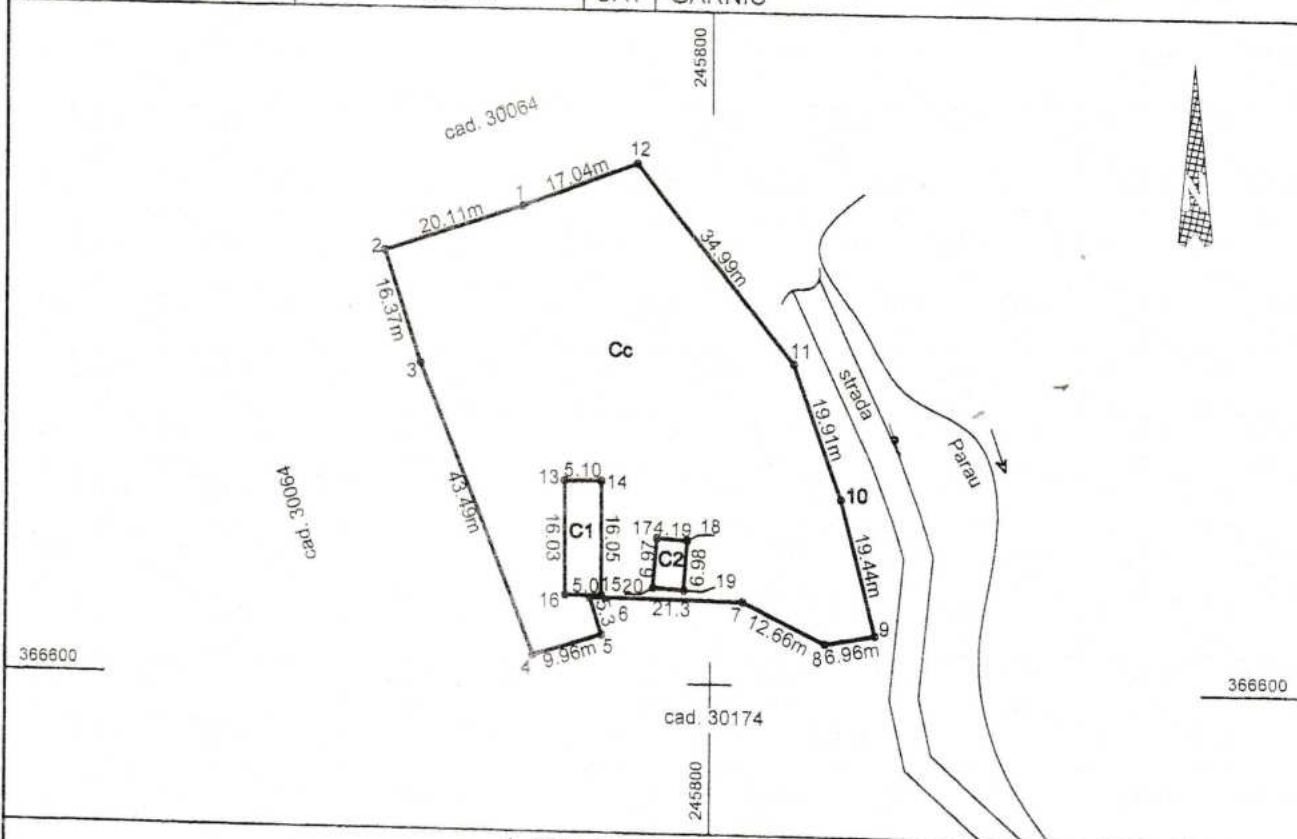

A. Date referitoare la teren

Nr. parcela	Categ. folosinta	Suprafata [mp]	Intravilan/ Extravilan	Mentuni
1	Cc	2832	I	teren neimprejmuit, intravilan, STATIUNE MONTA conform HG 532/2002 anexa nr.40, pozitia 6, cod clasificare 1.2.7.
Total		2832		

B. Date referitoare la constructii

Cod constr.	Supraf. construita la sol [mp]	Cod destinatie cladire	Mentuni
C1	81	CIE	suprafata construita desfasurat = 81 mp
C2	30	CIE	suprafata construita desfasurat = 30 mp
Total			

Suprafata totala masurata a imobilului = 2832 mp
Suprafata din act = 2832 mp

Executant PFA Gurban Vasile
Confirm executarea măsurătorilor la teren, corectitudinea întocmirii documentației cadastrale și corespondența acesteia cu realitatea din teren.

Semnătura și ștampila

Data 18.04.2016

Inspector
Confirm introducerea imobilului în baza de date integrată și atribuirea numărului cadastral.

Semnătura și parafa
Data/...../2016

Ștampila BCPI

* În situația în care există numere cadastrale pentru imobilele vecine, în locul numelui vecinului se va trece numărul cadastral, iar în lipsa numărului cadastral numărul topografic sau numărul administrativ. Suprafețele se rotunjesc la metru pătrat.

Plan de amplasament si delimitare a imobilului

Scara 1:1000

Nr. cadastral	Suprafata masurata	Adresa imobilului
	2832 mp	Com. Garnic, sat Garnic, intravilan.

Cartea funciara nr.	Garnic	UAT	GARNIC
---------------------	--------	-----	--------

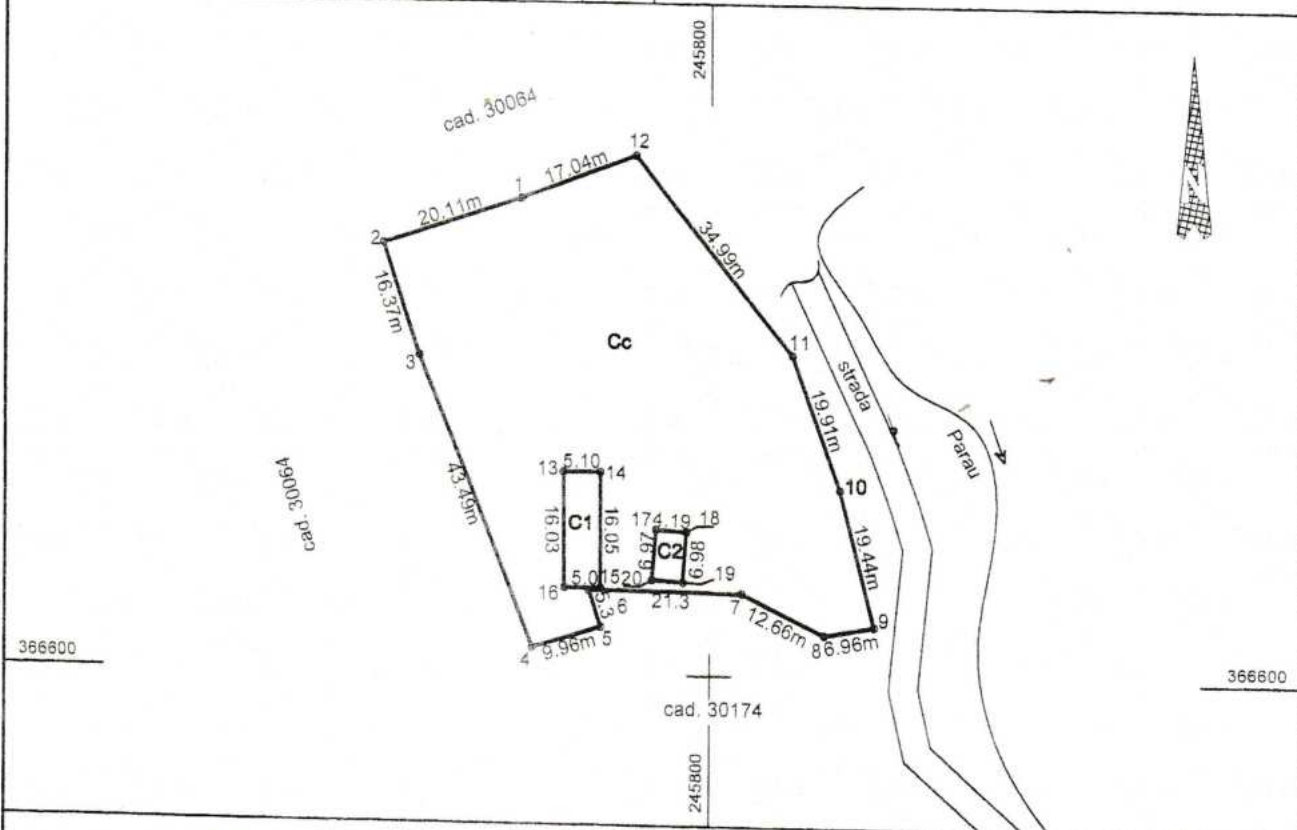

A. Date referitoare la teren

Nr. parcela	Categ. folosinta	Suprafata [mp]	Intravilan/ Extravilan	Mentiuni
1	Cc	2832	I	teren neimprejmuit, intravilan, STATIUNE MONTA conform HG 532/2002 anexa nr.40, pozitia 6, cod clasificare 1.2.7.
Total		2832		

B. Date referitoare la constructii

Cod constr.	Supraf. construita la sol [mp]	Cod destinatie cladire	Mentiuni
C1	81	CIE	suprafata construita desfasurat = 81 mp
C2	30	CIE	suprafata construita desfasurat = 30 mp
Total			

Suprafata totala masurata a imobilului = 2832 mp

Suprafata din act = 2832 mp

Executant PFA Gurban Vasile

Confirm executarea măsurătorilor la teren, corectitudinea întocmirii documentației cadastrale și corespondența acesteia cu realitatea din teren.

Semnătura și ștampila

Data 18.04.2016

Inspector

Confirm introducerea imobilului în baza de date integrată și atribuirea numărului cadastral.

Semnătura și parafa

Data/...../2016

Ștampila BCPI

* În situația în care există numere cadastrale pentru imobilele vecine, în locul numelui vecinului se va trece numărul cadastral, iar în lipsa numărului cadastral numărul topografic sau numărul administrativ. Suprafețele se rotunțesc la metru pătrat.

INVENTARUL BUNURILOR CARE APARTIN DOMENIULUI PUBLIC AL COMUNEI GÂRNIC

Nr. crt.	Codul de clasificare	Denumirea bunului	Elemente de identificare	Anul dobândirii sau după caz, dării în folosință	Valoarea de inventar (lei)	Situația juridică actuală
0	1	2	3	4	5	6
1.	1.6.4.	Primăria	Gârnic nr. 77	1947	18.870.000	Act vânzare-cump.
2.	1.6.2.	Cămin Cultural	Gârnic	1962	34.169.000	Decret expropriere
3.	1.6.2.	Biblioteca	Gârnic	1962	15.000.000	Decret expropriere
4.	1.5.2.	Magazin Mixt	Gârnic	1962	32.424.300	Extras CF
5.	1.6.2.	Grădinița	Gârnic	1976	12.000.000	P.V. recepție
6.	1.2.7.	Stațiune montă	Gârnic	1960	17.346.600	p.v. recepție
7.	1.8.12.	Stație pompare apă	Gârnic	1976	38.669.000	protocol pv.
8.	1.8.11	Rezervor apă	Gârnic	1976	11.000.000	Protocol pv
9.	1.8.8.	Stație tratare	Gârnic	1998	10.724.000	p.v. recepție
10.	1.8.6.	Conducete apă	Gârnic	1976	37.420.000	protocol pv.
11.	1.6.4.	Clădire locuit	Gârnic	1962	35.474.000	Act vânzare cump.
12.	1.6.4.	Primăria	Padina-Matei	1947	9.869.700	Extras CF
13.	1.6.2.	Cămin cultural	padina Matei	1961	18.172.000	Extras CF
14.	1.6.2.	Grădinița	Padina Matei	1982	7.000.000	Extras CF
15.	1.3.7.1	Drumuri comunale	Gârnic-Padina Matei 25 km		43.000.000	
16.	1.3.17.1.	Poduri podete	Gârnic Padina Matei		8.000.000	
17.	-	Parcuri	Gârnic		2.500.000	
18.	1.6.2.	Monument eroi	Padina Matei	1998	33.016.550	
19.	-	Teren fotbal	Gârnic			
20.	-	Teren fotbal	Padina Matei			
21.	-	Curte Primărie	Gârnic 40 mp		1.136.972	
22.	-	Lot zootehnic			2.842.432	
23.	-	Curte stat. montă				
24.	-	Curte Cămin Cultural	Gârnic 85 mp		241.606	
25.	-	Curte Cămin Cultural	Gârnic 85 mp		241.606	
26.	-	Grădiniță Dispensar	Padina Matei 50 mp		142.121	
27.	-	Păune comunale 471 ha	Gârnic 20 mp		56.846	
28.	-	Pădure comună 905,2 ha				
29.	6.1.3.	Volume bibliotecă 7659 buc.			7.850.000	pv cedare Extras CF
30.	1.6.4.	Remiza PSI				
31.	1.6.2.	Dispensar urjan comună	Gârnic		86.400.000	Act vânzare -cumpărare
32.	1.6.2.	Punct sanitar	Padina-Matei		42.000.000	
33.	1.6.2.	Școala generală	Padina-Matei		1.200.000.000	
34.	1.6.2.	Școala generală	Padina-Matei		106.000.000	
35.	1.6.2.	Școala generală	Gârnic		560.000.000	
36.	-	Curte școală	Gârnic 0,58 ha			
37.	-	Teren agricol școală	Gârnic 0,58 ha			
38.	-	Curte școală	Padina-Matei 0,12 ha			