

ROMÂNIA
JUDETUL CARAS SEVERIN
COMUNA GIRNIC
CONSILIUL LOCAL

HOTĂRÂRE

privind trecerea din domeniul public in domeniul privat a unui teren intravilan situat in satul PADINA MATEI, domeniu public al comunei GIRNIC în suprafața totala de 619mp,

Consiliul Local al comunei GIRNIC, întrunit în ședința extraordinara de lucru la data de 23.11.2017
Analizând expunerea de motive a primarului, prin care se propune trecerea din domeniul public in domeniul privat a terenului situat administrativ în intravilanul satului PADINA MATEI, domeniu public al comunei GIRNIC, identificat in CF nr.2183, nr.cadastral fara, în suprafața de 619mp, potrivit documentației topo-cadastrale

Văzând Extrasul de CF nr. 2183 emis de Oficiul de Cadastru si Publicitate Imobiliară Caras Severin,
Potrivit prevederilor art.10 alin.2 din Legea nr. 213/1998 privind proprietatea publică si regimul juridic al acesteia, coroborat cu art. 864, art. 755 din Legea nr. 287/2009 privind Noul Cod civil, republicată,

In temeiul prevederilor art. 36, alin.1, alin. 2 lit.c si alin.5 lit.a, ale art. 45 alin. 3 coroborat cu art. 120 din Legea nr. 215/2001 privind administrația publică locală, republicată, cu modificările și completările ulterioare,

HOTĂRAȘTE:

Art.1. Se aprobă trecerea din domeniul public in domeniul privat a unui teren intravilan situat in satul PADINA MATEI, domeniu public al comunei GIRNIC în suprafața totala de teren 619mp, identificat în CF 2183 GIRNIC, nr.cad., categoria de folosință curți si construcții, aflat în proprietatea publică a comunei GIRNIC, potrivit documentației topo-cadastrală, anexa nr. 1 la prezenta, care face parte integrantă din prezenta hotărâre.

Art.2. Se modifică inventarul bunurilor care aparțin domeniului public al comunei GIRNIC, județul CARAS SEVERIN, însușit prin Hotărârea Consiliului Local al comunei GIRNIC nr. 23/24.05.2001, și aprobat prin H.G. nr. 532/2002, anexa nr. 40,

Art.3. se aproba inscrierea in cartea funciara a operatiunilor de trecere din domeniul public in domeniul privat a unui teren intravilan situat in satul PADINA MATEI, domeniu public al comunei GIRNIC în suprafața totala de teren 619mp

Art.4. Prezenta hotărâre va fi comunicată Consiliului Judetean CARAS SEVERIN in vederea completării și modificării inventarului bunurilor din domeniul public al comunei GIRNIC prin Hotărâre de Guvern.

Art.5. Primarul comunei GIRNIC va asigura executarea prezentei hotărâri.

Art.6. Prezenta va fi comunicată prin grija secretarului comunei, Institutiei Prefectului judetului Caras Severin, Consiliului Judetean Caras Severin si se va afisa in locurile publice special amenajate

PRESEDINTE DE SEDINTA
SPOREA ION



CONTRASEMNEAZA
SECRETAR COMUNA
POPESCU GH.

Nr. 86
Girnic la:23.11.2017

Plan de amplasament si delimitare a imobilului

Scara 1:500

Nr. cadastral	Suprafata masurata	Adresa imobilului
	619 mp	Com. Garnic, sat Padina Matei, intravilan/extravilan.
Cartea funciara nr.	2183 Padina Matei	UAT GARNIC

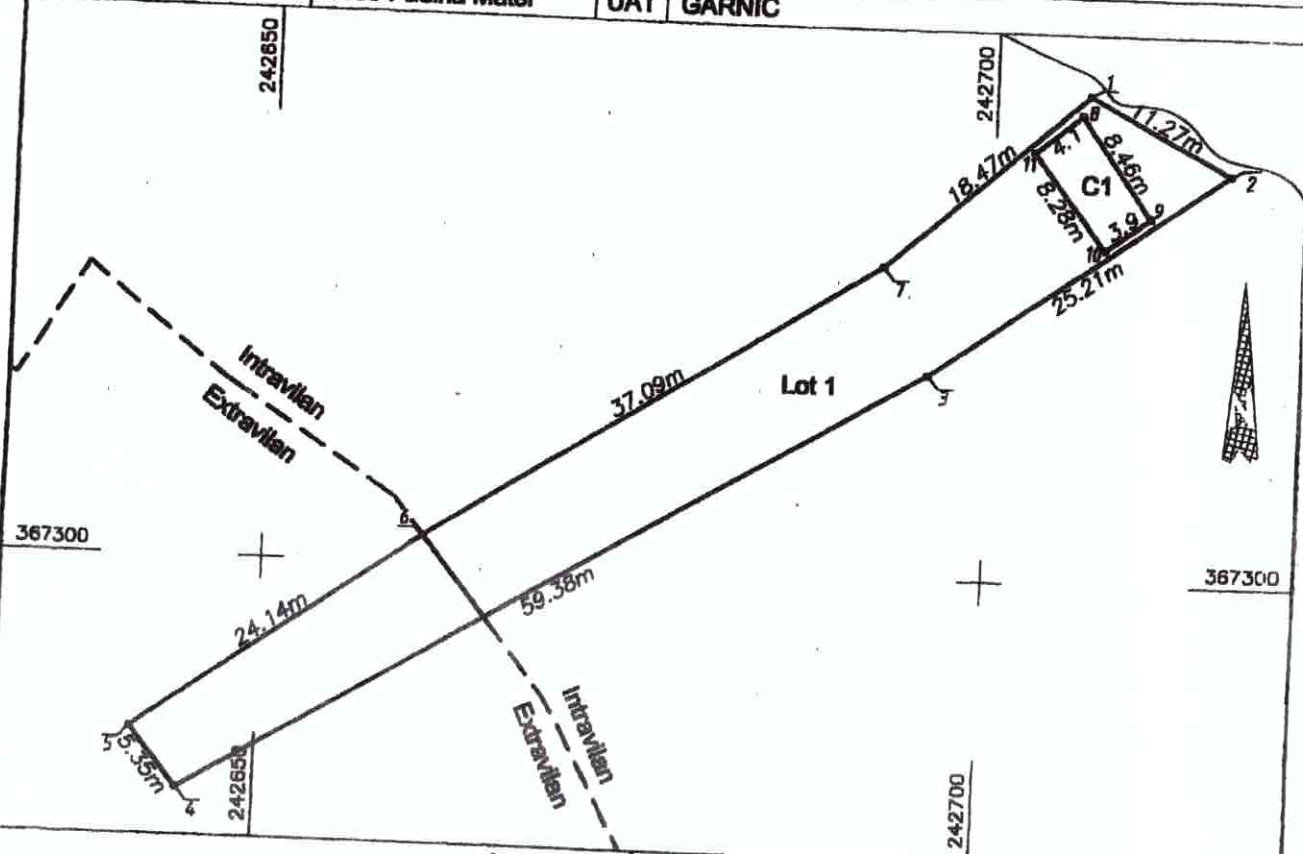

A. Date referitoare la teren

Nr. parcela	Categ. foloasinta	Suprafata [mp]	Intravilan/ Extravilan	Mentuni
Lot 1	CC	469	I	teren imprejmuit,
	A	150	E	
Total		619		

B. Date referitoare la constructii

Cod constr.	Supraf. construita la sol [mp]	Cod destinatie cladire	Mentuni
C1	33	CA	grajd, supraf totala desfasurata = 33 mp
Total	33		

Suprafata totala masurata a imobilului = 619 mp

Executant PFA Gurban Vasile
 Confirm executarea măsurătorilor la teren, corectitudinea întocmirii documentației cadastrale și corespondența acesteia cu realitatea din teren.

Semnătura și ștampila

GURBAN VASILE

Data 21.03.2017



Inspector
 Confirm introducerea imobilului în baza de date integrată și atribuirea numărului cadastral.

Semnătura și parafa

Data/...../2017

Ștampila BCPI

* În situație în care există numere cadastrale pentru imobilele vecine, în locul numelui vecinului se va trece numărul cadastral, iar în lipsa numărului cadastral numărul topografic sau administrativ. Suprafețele se rotunjesc la metru pătrat.