

ROMÂNIA
JUDEȚUL CARAS SEVERIN
COMUNA GIRNIC
CONSILIUL LOCAL

HOTĂRÂRE

privind trecerea din domeniul public în domeniul privat a unui teren intravilan situat în satul PADINA MATEI, domeniu public al comunei GIRNIC în suprafața totală de 131 mp,

Consiliul Local al comunei GIRNIC, întrunit în ședința extraordinară de lucru la data de 23.11.2017

Analizând expunerea de motive a primarului, prin care se propune trecerea din domeniul public în domeniul privat a terenului situat administrativ în intravilanul satului PADINA MATEI, domeniu public al comunei GIRNIC, identificat în CF nr.2183, nr.cadastral fara, în suprafața de 131 mp, potrivit documentației topo-cadastrale

Văzând Extrasul de CF nr. 2183 emis de Oficiul de Cadastru și Publicitate Imobiliară Caras Severin,

Potrivit prevederilor art.10 alin.2 din Legea nr. 213/1998 privind proprietatea publică și regimul juridic al acesteia, coroborat cu art. 864, art. 755 din Legea nr. 287/2009 privind Noul Cod civil, republicată,

În temeiul prevederilor art. 36, alin.1, alin. 2 lit.c și alin.5 lit.a, ale art. 45 alin. 3 coroborat cu art. 120 din Legea nr. 215/2001 privind administrația publică locală, republicată, cu modificările și completările ulterioare,

HOTĂRAȘTE:

Art.1. Se aprobă trecerea din domeniul public în domeniul privat a unui teren intravilan situat în satul PADINA MATEI, domeniu public al comunei GIRNIC în suprafața totală de teren 131 mp, identificat în CF 2183 GIRNIC, nr.cad., categoria de folosință curți și construcții, aflat în proprietatea publică a comunei GIRNIC, potrivit documentației topo-cadastrale, anexa nr. 1 la prezenta, care face parte integrantă din prezenta hotărâre.

Art.2. Se modifică inventarul bunurilor care aparțin domeniului public al comunei GIRNIC, județul CARAS SEVERIN, însușit prin Hotărârea Consiliului Local al comunei GIRNIC nr. 23/24.05.2001, și aprobat prin H.G. nr. 532/2002, anexa nr. 40,

Art.3. se aproba înscrierea în cartea funciara a operatiunilor de trecere din domeniul public în domeniul privat a unui teren intravilan situat în satul PADINA MATEI, domeniu public al comunei GIRNIC în suprafața totală de teren 131 mp

Art.4. Prezenta hotărâre va fi comunicată Consiliului Judetean CARAS SEVERIN în vederea completării și modificării inventarului bunurilor din domeniul public al comunei GIRNIC prin Hotărâre de Guvern.

Art.5. Primarul comunei GIRNIC va asigura executarea prezentei hotărâri.

Art.6. Prezenta va fi comunicată prin grija secretarului comunei, Institutiei Prefectului județul Caras Severin, Consiliului Judetean Caras Severin și se va afișa în locurile publice special amenajate

PRESEDINTE DE SEDINTA

SPOREA ION



CONTRASEMNEAZA
SECRETAR COMUNA
POPESCU GH.

Nr. 87
Girnic la:23.11.2017

Plan de amplasament si delimitare a imobilului

Scara 1:500

Nr. cadastral	Suprafata masurata	Adresa imobilului
	131 mp	Com. Garnic, sat Padina Matel, intravilan

Cartea funciara nr.	2183 Padina Matel	UAT	GARNIC
---------------------	-------------------	-----	--------

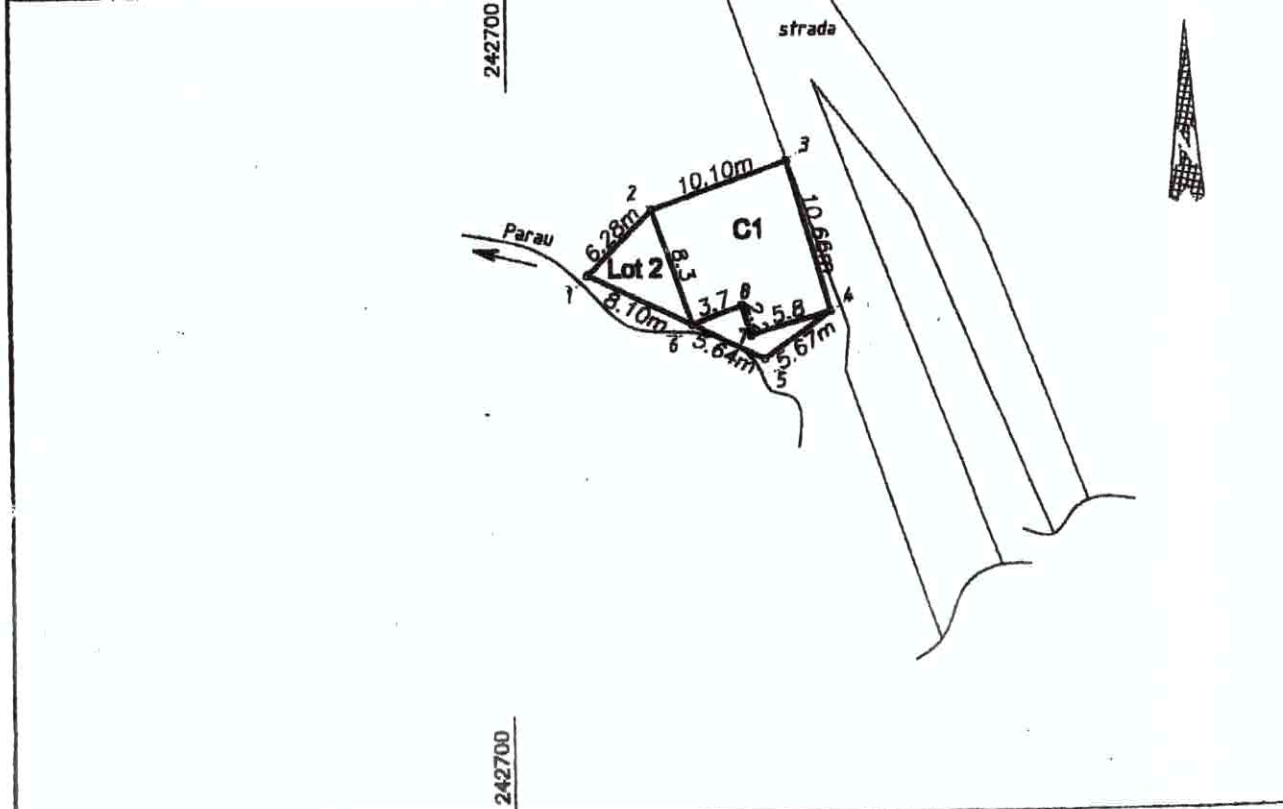

A. Date referitoare la teren

Nr. parcela	Categ. folosinta	Suprafata [mp]	Intravilan/ Extravilan	Mentuni
Lot 2	CC	131	I	teren imprajmuit, intravilan
Total		131		

B. Date referitoare la constructii

Cod constr.	Supraf. construita la sol [mp]	Cod destinatie cladire	Mentuni
C1	94	CL	supraf totala desfasurata = 94 mp
Total		94	

Suprafata totala masurata a imobilului = 62 mp
Suprafata din act = 62 mp

<p>Executant PFA Gurban Vasile Confirm executarea masurarilor in teren, precum si corectarea intronimii documentatiei cadastrale si corespondenta acesteia cu realitatea din teren.</p> <p style="text-align: center;">Semnatura si stampila</p> <p style="text-align: center;">Data 21.03.2017</p>	<p style="text-align: center;">Inspector</p> <p>Confirm introducerea imobilului in baza de date integrată și atribuirea numărului cadastral.</p> <p style="text-align: center;">Semnatura și parafa</p> <p style="text-align: center;">Data/...../2017</p> <p style="text-align: center;">Stampila BCPI</p>
--	--



* In situatia in care exista numere cadastrale pentru imobilele vecine, in locul numelui vecinului se va trece numarul cadastral, iar in lipsa numarului cadastral numarul topografic sau numarul administrativ. Suprafetele se rotunjesc la metru patrat.